

GGZ

GRADUO

ZERU

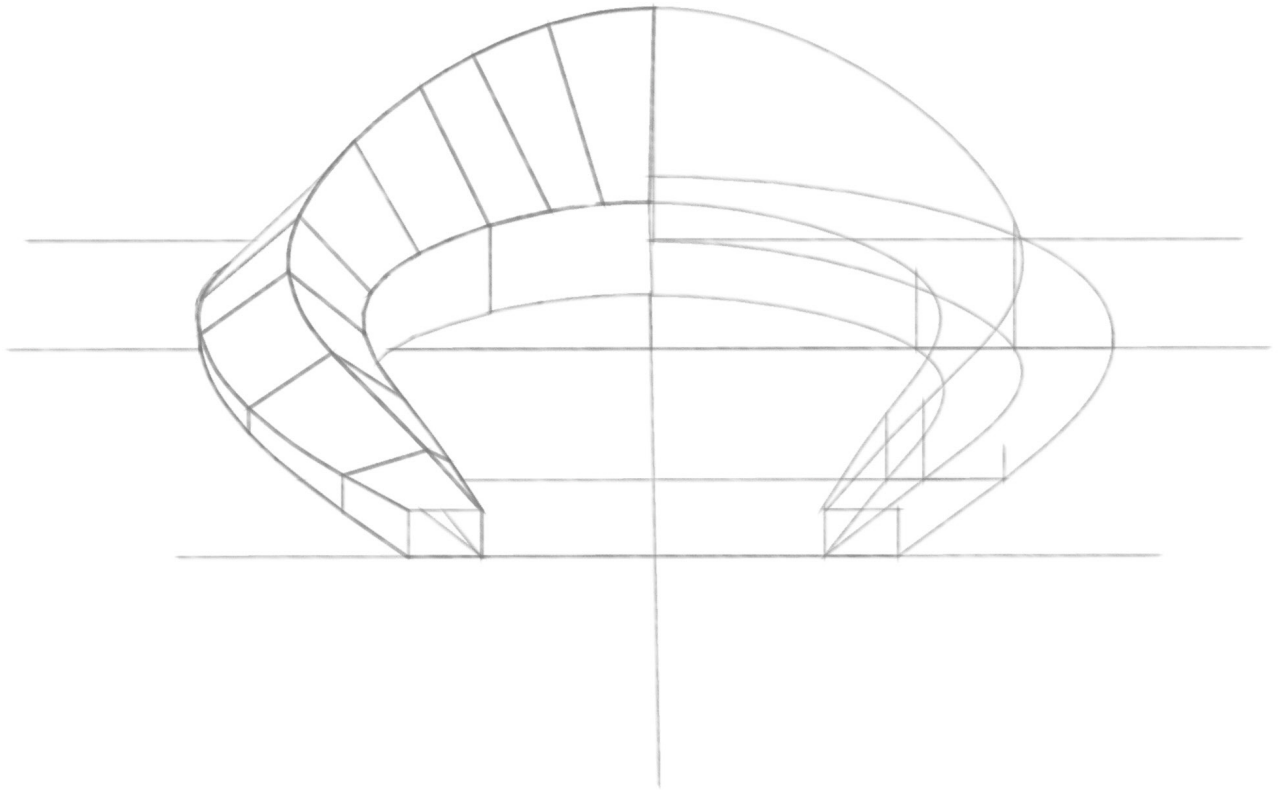

PORTFOLIO

GradoZero_studio

Studio di progettazione Architettonica e Design

Nasce nel 2016 dalla passione e dal desiderio di esprimere un concetto di architettura che vada al di là del semplice "abitare", l'architettura è l'arte e nella sua complessità è bellezza.

Lo studio si occupa delle problematiche legate all'abitare, dalla ristrutturazione alla nuova costruzione, con un approccio attento alle varie problematiche ed esigenze che ogni cliente ci sottopone.

L'architettura è un fatto d'arte, un fenomeno che suscita emozione, al di fuori dei problemi di costruzione, al di là di essi.

La Costruzione è per tener su: l'Architettura è per commuovere.

(Le Corbusier)

Team

Giorgio Patierno Architetto, Fondatore

Luigi Iarussi Architetto, Fondatore

Trajce Todorovski Ingegnere, Collaboratore

Camillo Bontempo Ingegnere, Collaboratore





Progettazione

seguiamo i nostri clienti dal concept fino alla direzione dei lavori.

Interior Design

Il nostro studio si occupa anche di Design e arredi su misura, è in contatto con diverse aziende (saltando un intermediario) riusciamo a far risparmiare sull'arredo.

Home staging

la casa si vende in 1\3 del tempo. Mette in scena l'abitazione con il preciso obiettivo di svelarne le potenzialità ad un target di compratori ben individuati.

VENDIAMO LE VOSTRE CASE.

Fotorealismo e simulazione multimediale

Usando le più moderne tecniche di fotorealismo, forniamo un servizio professionale, simulando virtualmente quello che si andrebbe a realizzare.

GradoZero_studio

Progetto: nuova costruzione

Località: Lombardia, Como

Anno: 2017

Superficie: 200 mq

Villa lago di Como

GradoZero con il suo progetto ha voluto esaltare le caratteristiche di questa splendida location, andando a utilizzare il pendio naturale l'edificio sembra essere sospeso e "tuffarsi" nel lago. Si è creato un'organismo architettonico formato dalla somma di 3+1 volumi, plasmati in base alle esigenze e le funzioni che devono svolgere. Selezionato fra i 100 progetti italiani per la terza edizione "Circuito Italiano Architettura", Editrice RDE.

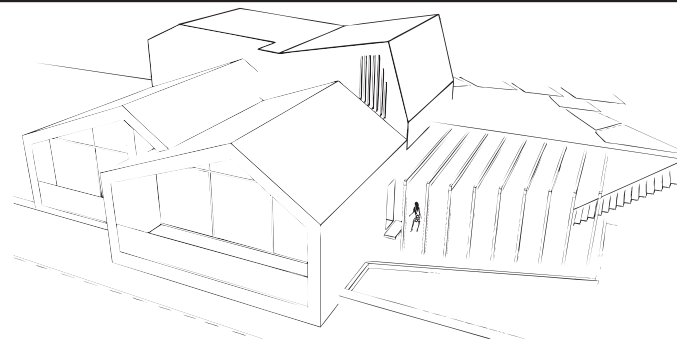
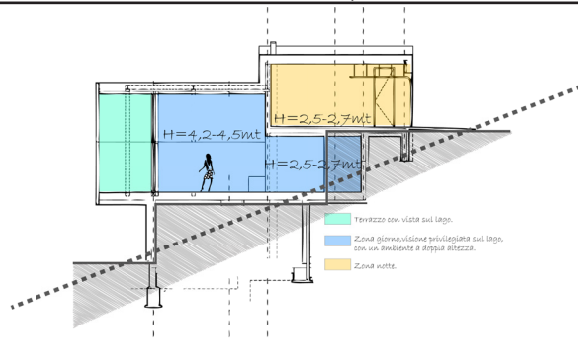



GradoZero_studio

Progetto: nuova costruzione

Località: Lombardia, Como

Anno: 2017

Superficie: 170 mq

New House

Il progetto prevede la realizzazione di una villa disposta su due livelli, il primo livello destinato a zona giorno open space, una camera ospiti ed un bagno, al secondo livello vi sono 2 camere da letto, uno studio e un bagno. La zona giorno è caratterizzata da un'ambiente a doppia altezza, si sono utilizzati materiali moderni alternati ad elementi rustici.

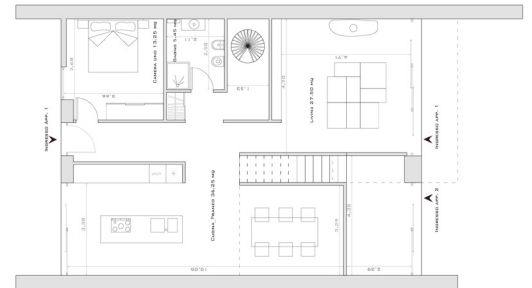
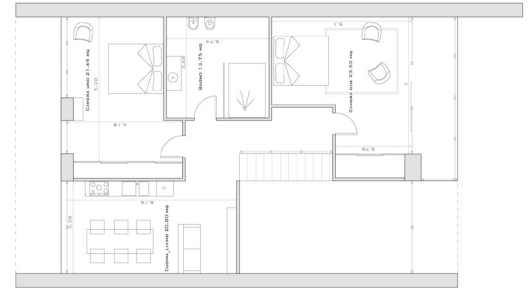

GradoZero_studio

Progetto: interior design

Località: Campania, Napoli

Anno: 2017

Superficie: 220 mq

Luxury family house

Il progetto è stato sviluppato con l'obiettivo di rispondere pienamente ai desideri del cliente. Elemento caratterizzante del progetto sono i controsoffitti (altezza interpiano 4,80m) che diventano dei veri e propri spazi, da cabine armadio per la camera padronale a area gioco per i bambini.



GradoZero_studio

Progetto: interior design

Località: California

Anno: 2016

Superficie: 65 mq

Hipster Style

GradoZero ha avuto una grande possibilità con questo progetto, essendo una progettazione online. Il cliente aveva richiesto un progetto d'arredo in stile hipster.



GradoZero_studio

Progetto: interior design
Località: Lombardia, Brianza
Anno: 2016
Superficie: 100 mq

Penthaus in Brianza

GradoZero si è occupato di progettare gli interni di un appartamento di recente realizzazione. GradoZero ha valorizzato gli ambienti, con un'ampia zona living, cucina con isola, home office, due bagni e 2 camere da letto. Gli arredi hanno dato un'impronta molto personale agli interni di questa abitazione. Una particolare attenzione è stata rivolta all'illuminazione per esaltare il soffitto in legno.



GradoZero_studio

Progetto: interior design

Località: Jeddah Saudi Arabia

Anno: 2017

Superficie: 210 mq

***My sweet
house***

GradoZero ha avuto il piacere di poter lavorare in questo progetto di ristrutturazione, le aspettative del cliente sono state tutte esaudite con il nostro progetto, creando ambienti moderni con arredi e materiali di pregio.



GradoZero_studio

Progetto: ristrutturazione
Località: Campania, Caserta
Anno: 2018
Superficie: 510 mq

**Office
Caserta**

Il progetto prevede la ristrutturazione di un edificio disposto su 2 livelli (uno interrato), da destinare come sede e uffici per una azienda operante nel settore di energie alternative. Per illuminare al meglio il seminterrato si è realizzato un ambiente a doppia altezza in modo da illuminare lo stesso con luce naturale proveniente dal primo livello. I divisori degli uffici sono tutti in vetro.



GradoZero_studio

Progetto: ristrutturazione, ampliamento

Località: Abruzzo, Roccaraso

Anno: 2017

Superficie: 42 mq

Suite 2.0 Mountain

GradoZero si è occupato di progettare la prima suite per il garni "il Riccio" situato a Roccaraso. Realizzando un'ampliamento della struttura attuale si è realizzata una suite con tutti i comfort e con un'estetica che rispecchia lo stile della montagna in chiave moderna. Nella suite c'è una zona letto con vasca a vista, una zona relax con sauna finlandese, un bagno con doccia sensoriale.



GradoZero_studio

Progetto: nuova costruzione

Località: Liguria, Varazze

Anno: 2017

Superficie: 195 mq

Il progetto di GradoZero è stato selezionato come finalista di un contest per la realizzazione di un nuovo stabilimento nel golfo di Varazze in Liguria.

Cala Loca Lounge beach and restaurant

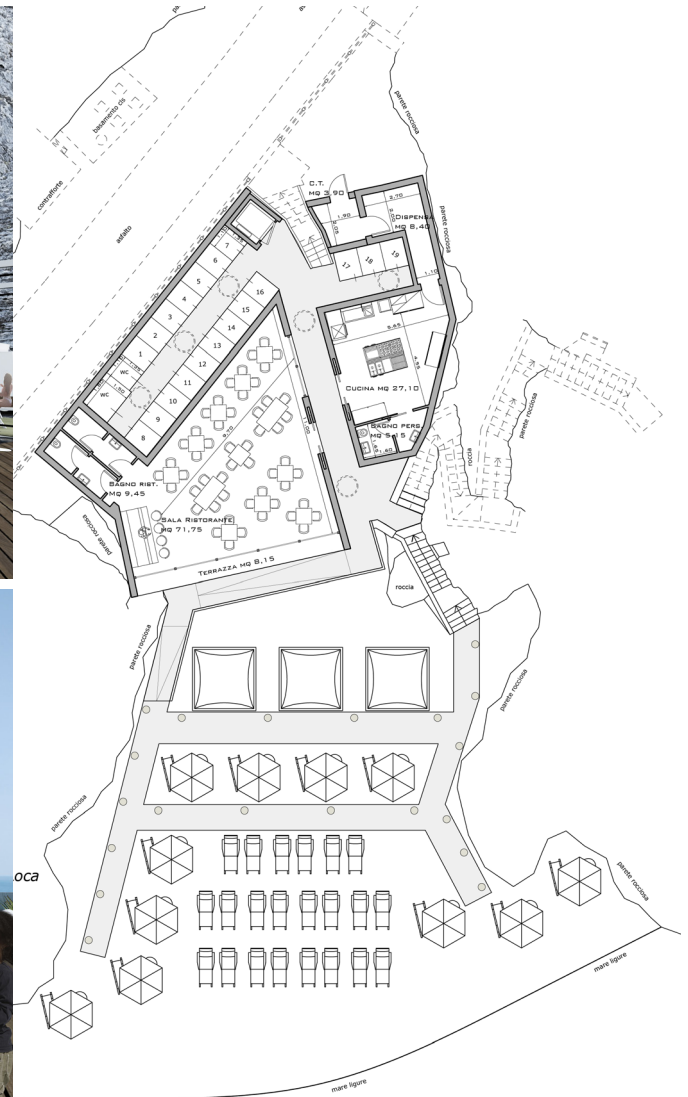

GradoZero_studio

Progetto: restauro conservativo

Località: Abruzzo, Pescara

Anno: 2021

Superficie: 420 mq

Progetto di restauro conservativo di un villino liberty denominato "Villino La Porta". L'intervento mira a ripristinare i caratteri artistici della prima fase storica dell'edificio.

Villino La Porta









Immagine riferiti agli anni 1930 - 2010 e durante i lavori di restauro

Tinteggiatura esterna Tecniche pittoriche



Tinteggiatura esterna Proposta 3

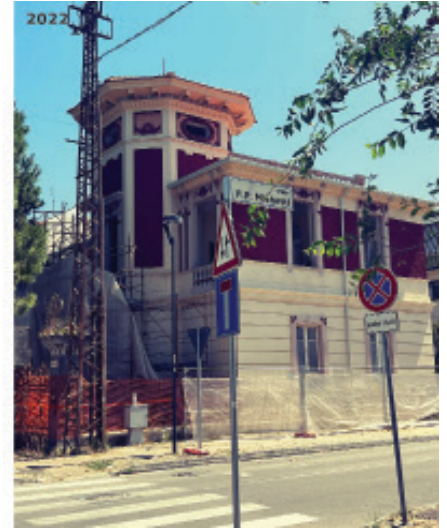
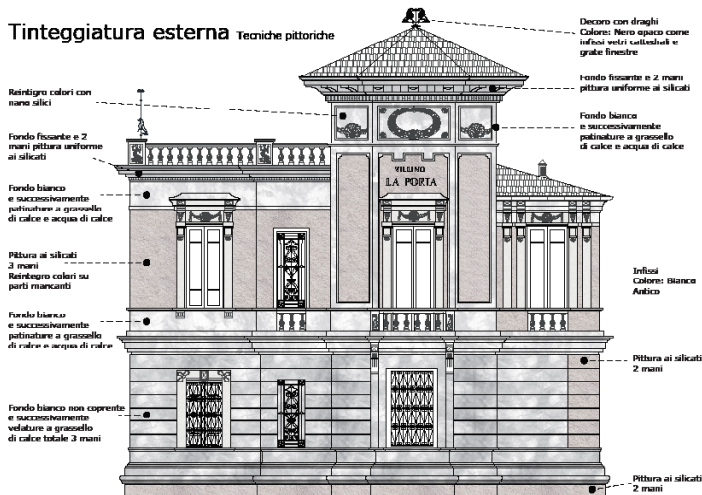
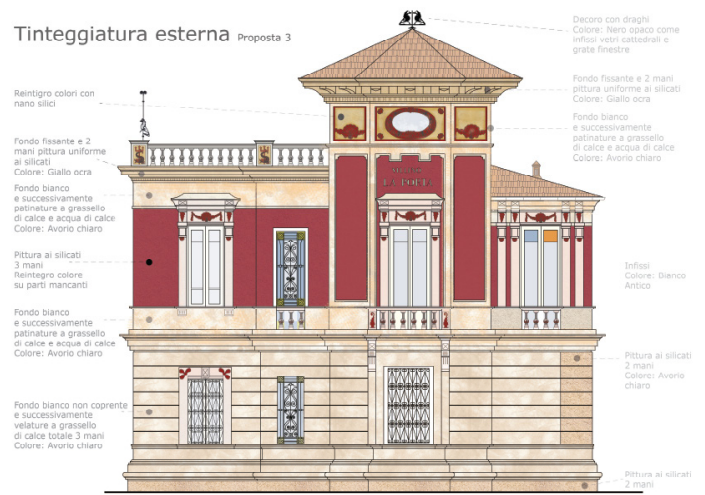

GradoZero_studio

Progetto: ristrutturazione, ampliamento

Località: Abruzzo, Rivisondoli

Anno: 2019

Superficie: 480 mq

Albergo Giocondo

Progetto nato dalla volontà di recuperare un edificio di Rivisondoli (ex mattatoio), ormai in disuso. Il progetto prevede il recupero di parte della struttura esistente e andando a realizzare una nuova volumetria in sopraelevazione. Il nuovo edificio realizzato su 2 piani più alcune aree soppalcate, disporrà di 2 suite con spa interna, 7 camere da letto e un appartamento.



Pianta Livello 0

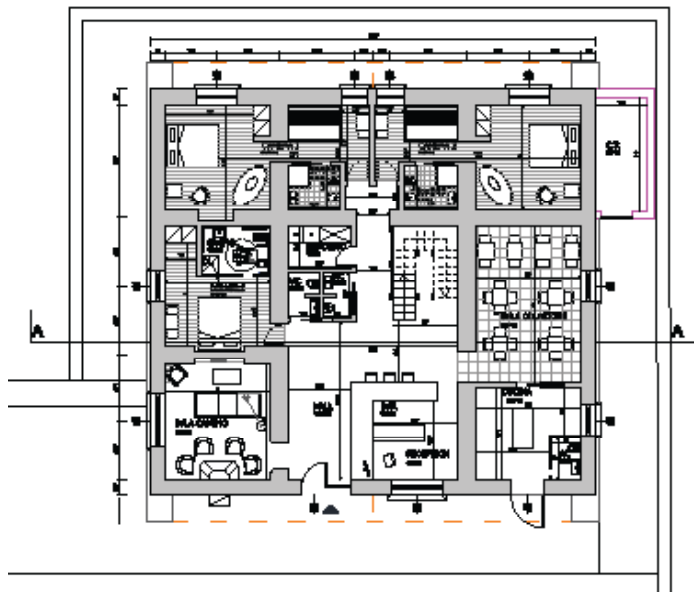

Sezione A-A'

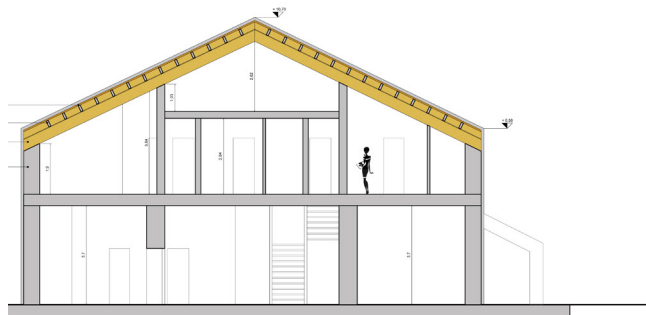

Prospetto laterale

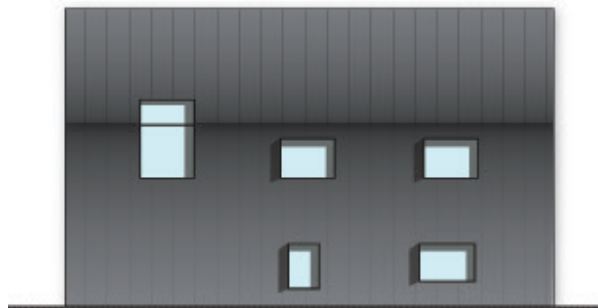

Pianta Livello 1

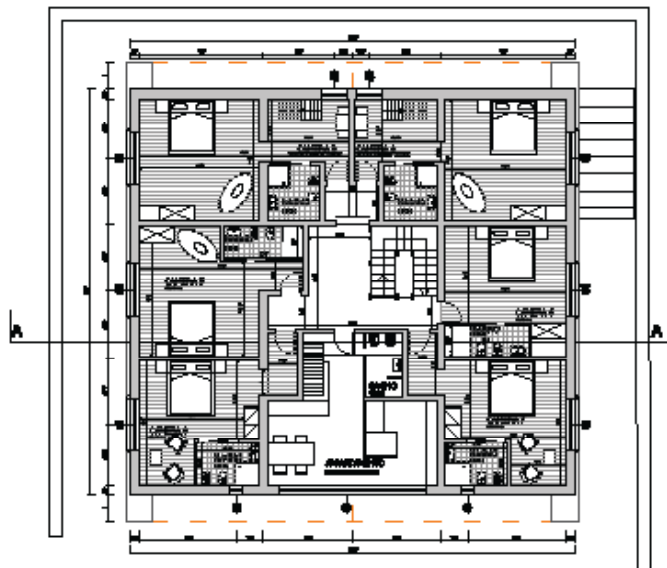

Prospetto principale

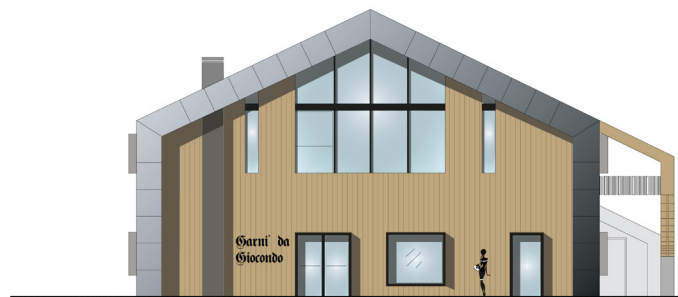

Prospetto posteriore



GradoZero_studio

Progetto: interior design
Località: Abruzzo, Roccaraso
Anno: 2018
Superficie: 72 mq

Ristorante Chichibio

GradoZero si è occupato di progettare il nuovo design del Ristorante Chichibio. L'idea è di realizzare un locale dal design contemporaneo senza una collocazione geografica definita, i materiali scelti hanno tutti un unico denominatore che è quello di essere definiti "senza tempo", si passa dal ferro al vetro per gli arredi fissi, mentre legno e pelle per le sedie e tavoli.



GradoZero si occupa anche di design, partecipando a contest di design e progettando elementi d'arredo.



Lampada Leggerezza

Presentata al salone del mobile di Milano del 2017



Lavabo Hack

Lavabo progettato per Dutch Design contest 2017, azienda Cristalplant.

GradoZero_studio

CDS 32+35

Progetto: ristrutturazione

Località: Abruzzo, Castel di Sangro

Anno: 2020

Superficie: 67 mq

Interessante progetto di ristrutturazione di due mini appartamenti in un edificio storico nel cuore di Castel di Sangro. Si sono realizzati due open space sfruttando tutte le caratteristiche presenti, quali altezza e illuminazione naturale. L'uso di materiali di design hanno reso questo progetto davvero molto interessante.



Piante dei due appartamenti

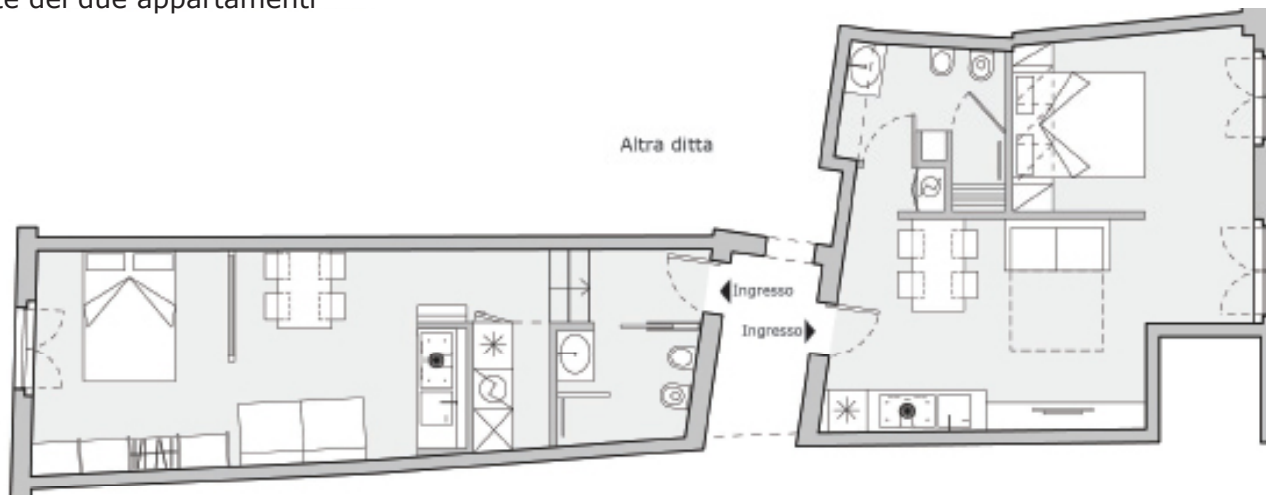

GradoZero_studio

Progetto: concorso YAC
Località: Sicilia, Favignana
Anno: 2018

Art Prison Favignana

Concorso per il progetto della fortezza di Santa Chiara, prigione abbandonata da oltre un secolo situata a Favignana. Un luogo che invita a lasciarsi sedurre dal richiamo della solitudine, che sussurri al cuore dei visitatori trasformando l'isola in un recinto "sacro": rifugio di artisti, creativi e curiosi che nel Forte vogliono soggiornare per rigenerarsi nella mente e nello spirito.



Progetto: territoriale

Località: Abruzzo

Anno: 2015

Titolo: Nuovo ciclo di vita per la tratta ferroviaria Sulmona - Castel di Sangro.

Laureandi: Giorgio Patierno, Luigi Tarussi. **Relatrice:** Prof. Carmen Andriani.

RE-CYCLE ITALY

La ricerca si apre al tema della fragilità territoriale, al recupero delle infrastrutture minori obsolete o sottoutilizzate, alle reti di prossimità come scambio delle risorse fra centri minori, al loro riuso e nuovo ciclo di vita legato anche a forme diverse dell'abitare.

Tratta Sulmona - Castel di Sangro

- Accesso al paesaggio.
- Accesso alle località sciistiche.
- Ingresso ai centri d'arte.
- Ingresso al sistema dei parchi.

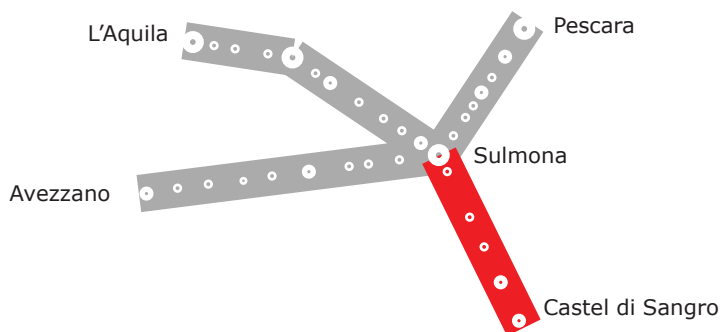

ABSTRACT_ Il progetto di secondo ciclo di vita dell'asse ferroviario Sulmona-Castel di Sangro, intende intervenire simultaneamente sia sulla tratta che per porzioni di territorio da essa lambita.

Nella prima fase si sono analizzati e catalogati i soggetti e i materiali di progetto_ La storia, la cultura, le infrastrutture, i livelli di turisticità, il paesaggio, la natura dei parchi e le valenze presenti nel territorio.

La messa a sistema dei materiali ha messo in evidenza come le stazioni possano essere pensate come dispositivi per il territorio, successivamente si sono evidenziate delle direttrici di penetrazione che partono dalle stazioni e penetrano i territori circostanti.

Lungo le direttrici di penetrazione si è pensato di realizzare una rete di mobilità sostenibile a velocità variabile, treno-bici, treno-impianti a fune, in modo da favorire un miglior accesso al territorio.

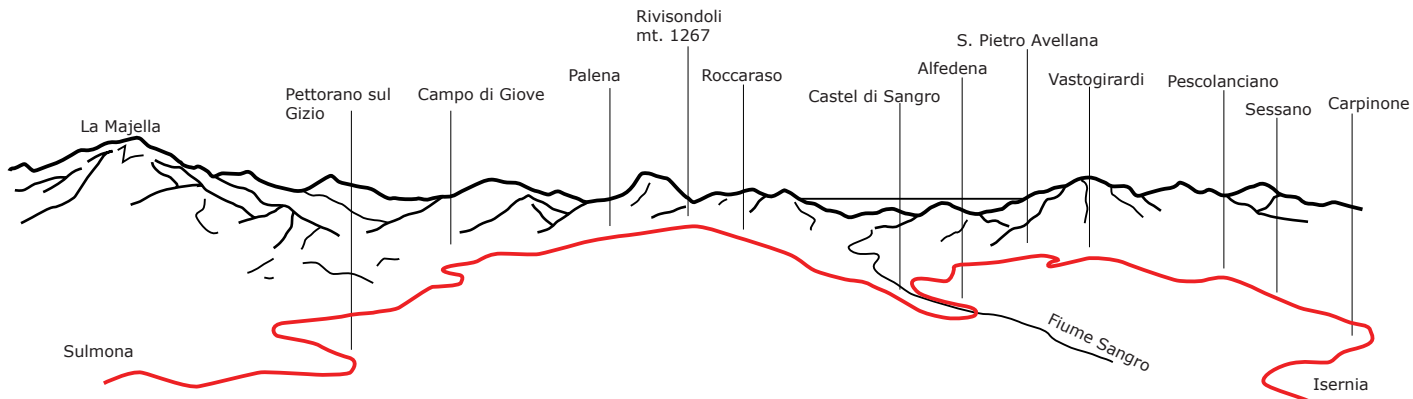

SCENARIO

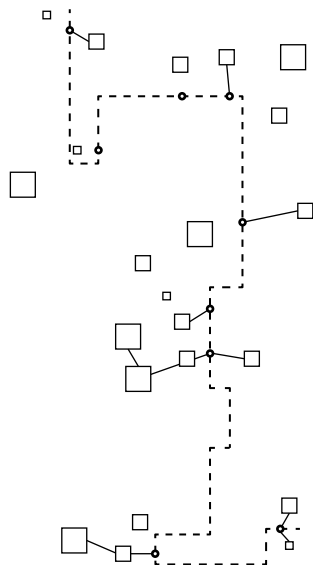

RIATTIVAZIONE DELLE STAZIONI

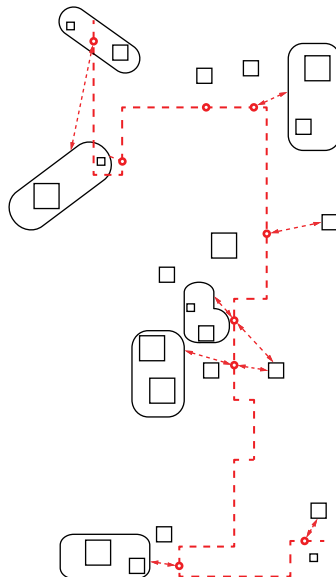

RIATTIVAZIONE DEL TERRITORIO

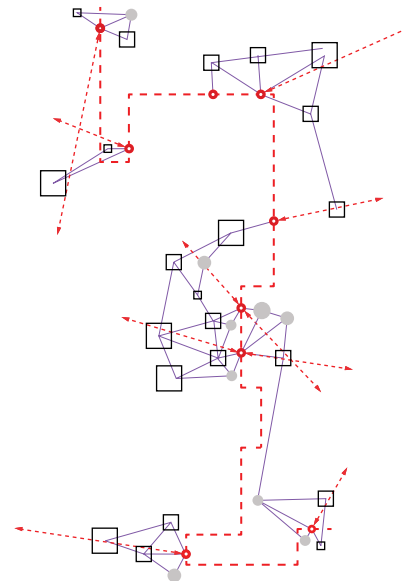

LA FERROVIA

La ferrovia **SULMONA-CASTEL DI SANGRO** attraversa un ampio territorio compreso tra 2 grandi vallate e adattandosi alla morfologia del territorio.

La tratta attraversa crinali, vallate, boschi con una velocità **SLOW**.

Da parte di trenitalia non sono previsti investimenti su questa tratta, ma utilizzarla saltuariamente. TRENITALIA considera questa tratta come **UNA TRATTA TURISTICA**, che permette di raggiungere un'ampia porzione di territorio, percependo i valori contenuti.

La tratta appartiene a quella categoria di ferrovie dismesse o sottoutilizzate.

Quindi la tratta SULMONA-CASTEL DI SANGRO sembra essere adatta per un SERVIZIO TURISTICO.

LE STAZIONI

Dopo un'attenta analisi degli elementi del territorio e delle valenze è possibile determinare o sperimentare delle reti di flussi. Le stazioni dovranno essere pensate come **dispositivi** per il territorio, in grado di fornire servizi ai territori circostanti e di connettere il territorio all'asse ferroviario. Inoltre dovranno fungere da **"vetrina del territorio"**, sintesi di un territorio non solo da un punto di vista di prodotti ma come porta per il territorio e per riattivare i territori interessati.

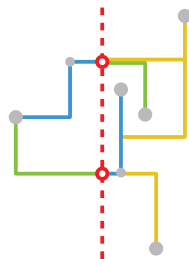

LE DIRETTRICI DI PENETRAZIONE

Successivamente alla riattivazione delle stazioni, a seconda dei luoghi e delle loro infrastrutture vengono individuate delle direttrici di penetrazione.

Lungo queste direttrici di penetrazione è importante generare una rete di mobilità sostenibile, con aree destinate a zone intermodali che permettano uno scambio TRENO-BICI, TRENO-IMPINATI FUNIVIARI, in modo da favorire un'accesso al territorio.



LE DIRETTRICI NEL PAESAGGIO

Le direttrici diventano l'asse portante di porzioni di territorio, nelle quali confluiscono tutte le reti. In questi assi il progetto mira a depositare la maggior parte delle funzioni e una **mobilità sostenibile**, contemporaneamente si dovranno generare degli spazi pubblici che consentano di attivare **processi di rigenerazione delle zone oggi degradate o dismesse**. **Questi processi dovranno tener conto di tutti gli strumenti sia materiali che fisici.**



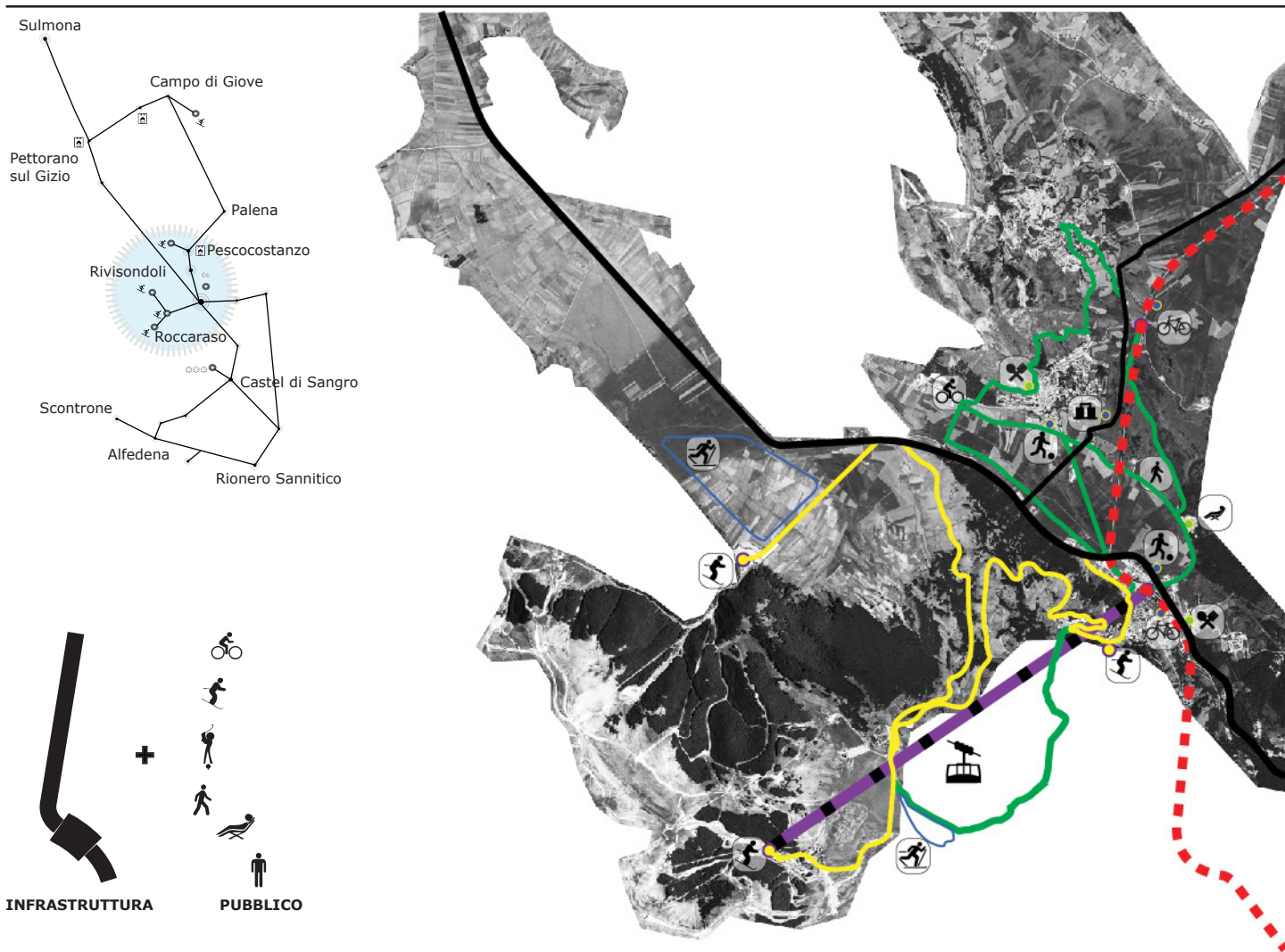

INFRASTRUTTURA CULTURA SPORT **IMPIANTI DI RISALITA**
VELOCITA' DIVERSE MOBILITA' LENTA TRACCIATO FERROVIARIO TURISMO RIGENERARE TERRITORIO
NUOVI CICLI DI VITA PAESAGGIO

STAZIONE DI ROCCARASO PARTENZA 1250 MT

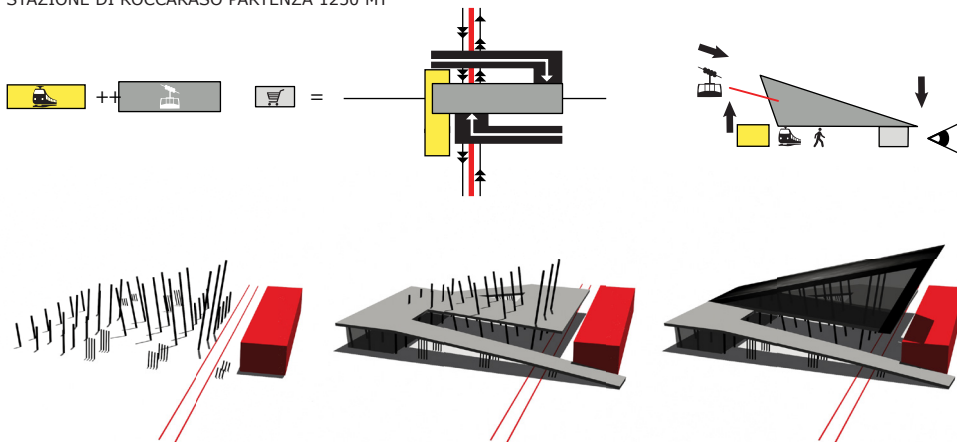

AREA DI PROGETTO: STAZIONE FERROVIARIA DI ROCCARASO

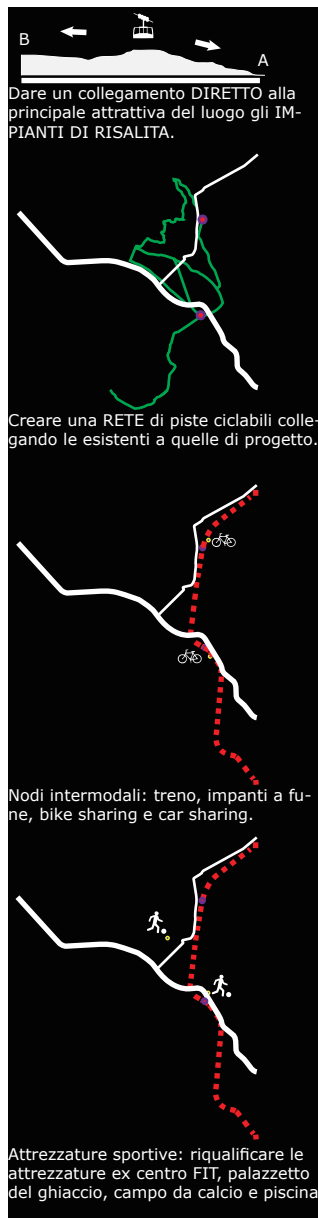
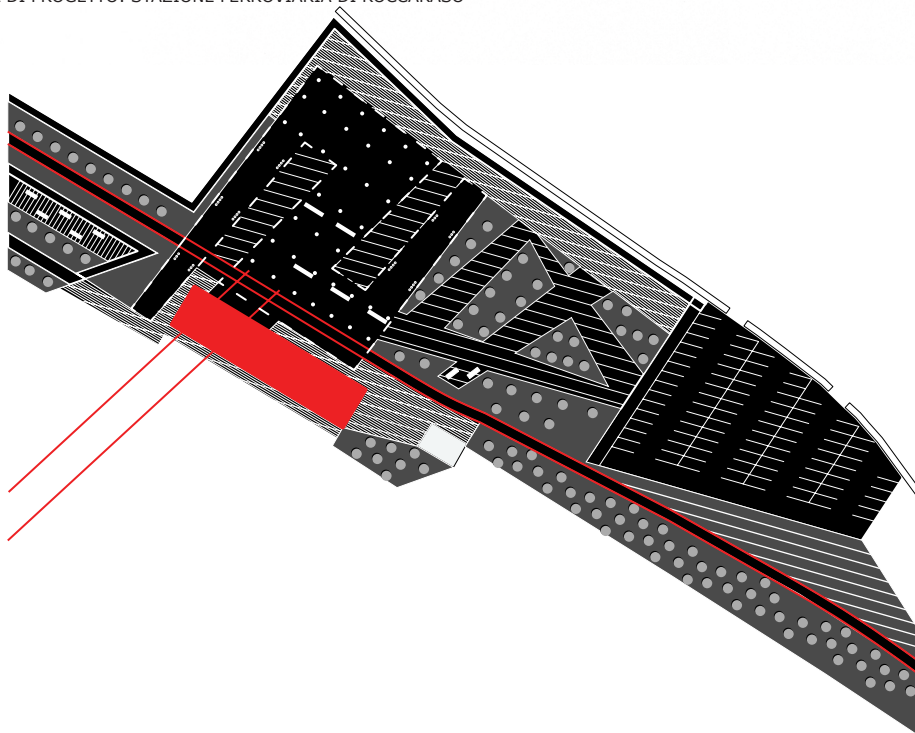

GradoZero_studio

Progetto: proposta progettuale

Località: Abruzzo, Rivisondoli

Anno: 2017

Piazza Rivisondoli

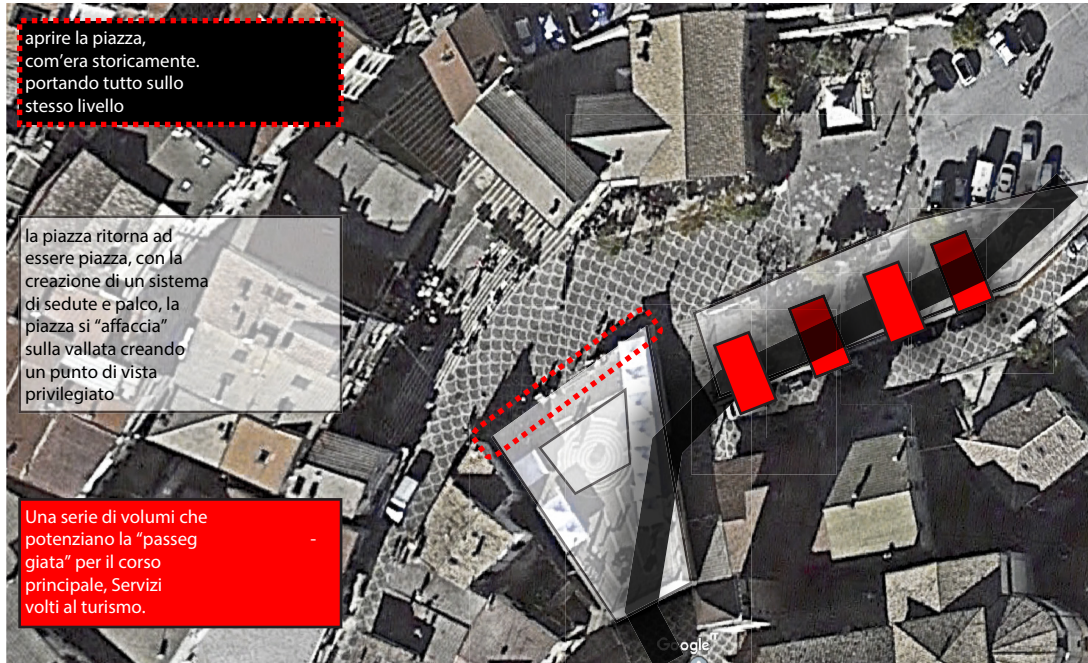

GradoZero_studio

Progetto: proposta progettuale

Località: Abruzzo, Rivisondoli

Anno: 2017

Piazza Rivisondoli



Architettura, interior design

- Progettazione architettonica
- Interior design
- Arredi su progetto
- Progettazione outdoor
- Consulenza a distanza (on-line)

Project management

- Direzione dei lavori
- Piani della sicurezza (PSC)
- Capitolati e computi metrici

Consulenze tecniche

- Pratiche urbanistiche (CILA, SCIA, DIA, PdC) anche in sanatoria
- Pratiche catastali (Docfa)
- Indagini urbanistiche e catastali
- Pratiche di Nulla Osta su edifici vincolati
- Studi di fattibilità
- OSP (occupazione suolo pubblico)
- Certificazione energetica
- Rilievo architettonico e fotografico
- Consulenze immobiliari
- Consulenza tecnica di parte (CTP)
- Superbonus 110%

Edilizia residenziale

Ristrutturazione e restauro

Villino La Porta Pescara (PE) Progetto restauro conservativo	Luxuri Family Napoli (NA) Progetto, arredi su disegno	House renovation Terracina (LT) Progetto, arredi su disegno	Penthouse in Brianza Desio (MB) Progetto, arredi su disegno
Luigi Home Roma (RM) Progetto preliminare	The Rooster in the Madhouse Napoli (NA) Progetto preliminare	Casa 2f1 Roma (RM) Progetto preliminare	Il fondaco Rivisondoli (AQ) Progetto, arredi su disegno
Splitting up my home Roma (RM) Progetto preliminare	Post industrial Milano (MI) Progetto preliminare	3 small apartments Bormio (SO) Progetto, arredi su disegno	Villa Roma Roma (RM) Progetto
CDS 32+35 Castel di Sangro (AQ) Progetto, D.L.	Casa Carol Rivisondoli (AQ) Progetto, arredi su disegno	Casa Quarto S.C. Pescocostanzo (AQ) Progetto, D.L.	Casa D.D.M.O. Roccaraso (AQ) Progetto, D.L.
Villa al mare Francavilla al Mare (CH) Progetto	Appartamento ADP Pescara (PE) Progetto, D.L.		

Nuove costruzioni

Villa lago di Como
Como (CO)
Progetto, arredi su disegno

Dream location
Malcesine (VE)
Progetto preliminare

New House
Como (CO)
Progetto

Casa Piè
Rivisondoli (AQ)
Progetto, Direzione Lavori

Poggio dei Pini
Capoterra (CA)
Progetto preliminare

Villa Amato
Rivisondoli (AQ)
Progetto

Casa Mauro
Pescara (PE)
Progetto, Direzione lavori

Villa EM_OO
Catignano (PE)
Progetto, D.L.

Progetti a distanza

Hipster style
California
Progetto, arredi su disegno

Penthouse Overlooking
Catania (CT)
Progetto preliminare

My sweet house
Jeddah Saudi Arabia
Progetto preliminare

Beauti Park
Castro Valley_California
Progetto preliminare

Spazi culturali, terziario, design

Culturale e terziario

Suite 2.0
Progetto definitivo
per una suite per il garni
Il Riccio Roccaraso (AQ)

Psychologist's office
Progetto per uno studio di
psicologia
Roma (RM)

Casello 374-285
Progetto definitivo per un Bar
e Suite
Ortona (CH)

Cala Loca
Progetto preliminare per
uno stabilimento balneare
Varazze (Sv)

Space full of energy
Progetto preliminare per sede
e uffici
Caserta (CE)

Dental Studio
Progetto preliminare per
uno studio dentistico
Grottaglie (TA)

Albergo Giocondo
Progetto definitivo per un
albergo
Rivisondoli (AQ)

Pubblica amministrazione

Rilievo dello stato di fatto e
restituzione grafica degli stazzi
Comune di Rivisondoli (AQ)

Realizzazione video multimediale
Museo, Pinacoteca della Natività
Comune di Rivisondoli (AQ)

Redazione variante P.R.G.
Collaborazione
Campo di Giove (AQ)

Progetto esecutivo palasport
Guardiagrele (CH)

Design

Dutch design contest 2017
Concorso per il design di un
lavabo, azienda Cristalplant

Riva 4° design award
Concorso per il design di
una sedia

Salone del mobile Milano
Concept per una lampada
LEGGEREZZA di GradoZero

Solar design
Concept per un accendino
solare.

Pubblicazioni e conferenze

Conferenza
Roccaraso
Conferenza "Il treno degli
altipiani"

Pubblicazione
Editrice RDE
Circuito italiano dell'architettura,
100 progetti italiani.

GradoZero_studio

Studio di Progettazione e design

Via F. Paolo Michetti, 3/2
65129 - Pescara (PE)

✉: gradozero.studio@gmail.com

🌐: www.gradozero.org

📘: www.facebook.com/STUDIODIPROGETTAZIONEedesign

📷: [gradozero.studio](https://www.instagram.com/gradozero.studio)

Contatti

Giorgio Patierno
Architetto
329.45.67.998

Luigi Iarussi
Architetto
392.40.42.203